GRAZIA

Settimanale

Data 20-02-2020
Pagina 248
Foglio 1

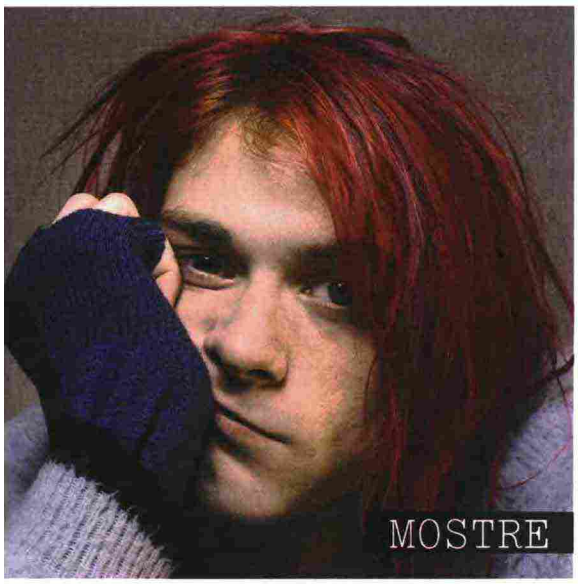

MITI COME I NIRVANA

Una mostra molto rock, per ricordare gli Anni 90 e i suoi protagonisti, a partire dal grande Kurt Cobain (a sinistra), leader dei Nirvana scomparso a soli 27 anni. **La stella indiscussa del movimento musicale "grunge", simbolo della controcultura americana dell'epoca e punto di riferimento di un'intera generazione**, è al centro della rassegna fotografica *Come As You Are: Kurt Cobain and the Grunge Revolution* (dal titolo di una delle più belle e intense canzoni dei Nirvana). L'inaugurazione sarà il 7 marzo a Firenze, a Palazzo Medici Riccardi.

In scena oltre 80 immagini, tra cui alcune inedite, divise in due sezioni: da un lato le foto di Charles Peterson sulla nascita dei Nirvana, i concerti e la scena grunge di Seattle, dall'altro i lavori del fotografo pubblicitario Michael Lavine, tratti da servizi posati e per le riviste. Ne esce un ritratto sfaccettato di Cobain, che racconta i giorni del successo, l'intenso rapporto con la moglie Courtney Love, i concerti incendiari, ma anche i momenti più intimi e la profonda crisi interiore, che lo portò al gesto estremo il 5 aprile 1994 nella sua casa di Seattle. A completare il percorso ci sono le immagini di band come **Pearl Jam, Soundgarden, Mudhoney e altri gruppi grunge**, che immortalano un periodo fondamentale per la storia del rock e del costume. *(Diego Perugini)*

***COME AS YOU ARE: KURT COBAIN AND THE GRUNGE REVOLUTION* A PALAZZO MEDICI RICCARDI, A FIRENZE, DAL 7 MARZO AL 14 GIUGNO (*OEOART.COM*).**

Ritaglio stampa ad uso esclusivo del destinatario, non riproducibile.

168660